MJV

DesignOps

Sua máquina de design

Sumário

Introdução 3

Onde nasceu o DesignOps? 4

O que surge com a evolução da maturidade de uma operação de Design

O que é DesignOps? 7

Quais são os pilares do DesignOps? 9

1. Processo de Design
2. Coordenação da equipe
3. Ferramentas de design
4. Cultura de design

O que faz um profissional DesignOps? 14

Por que o Design Ops está tão em alta? 16

O papel do designer mudou

Design Thinking + DesignOps

DesignOps: um departamento ou uma cultura? 19

Mindset DesignOps

Conclusão 22

Sobre a MJV 24

Introdução

Transformação digital é o processo de utilização de tecnologias digitais para criar novos — ou modificar — processos de negócios, cultura e experiências de clientes existentes para atender às mudanças nos requisitos de negócios e de mercado.

Essa mudança transcende funções tradicionais como vendas, marketing e atendimento ao cliente.

Existem muitas formas de iniciar esse processo. Muitas delas já falamos aqui:

- → Design Thinking
- → Metodologias Ágeis, como Lean, Scrum, Kanban
- → Inovação e Tecnologia
- → Data Science

Essas transformações colocam em cheque antigos processos tradicionais, como projetos em cascata (modelo *waterfall*). O problema disso é que a transformação digital precisa virar a chave não só nos processos, como também no mindset dos colaboradores. Enquanto esse último não muda, a companhia não conversa e não progride.

Nesse contexto, entra a escalabilidade das Metodologias Ágeis e o DesignOps.

Vamos conversar melhor sobre isso ao longo desse material. Confira!

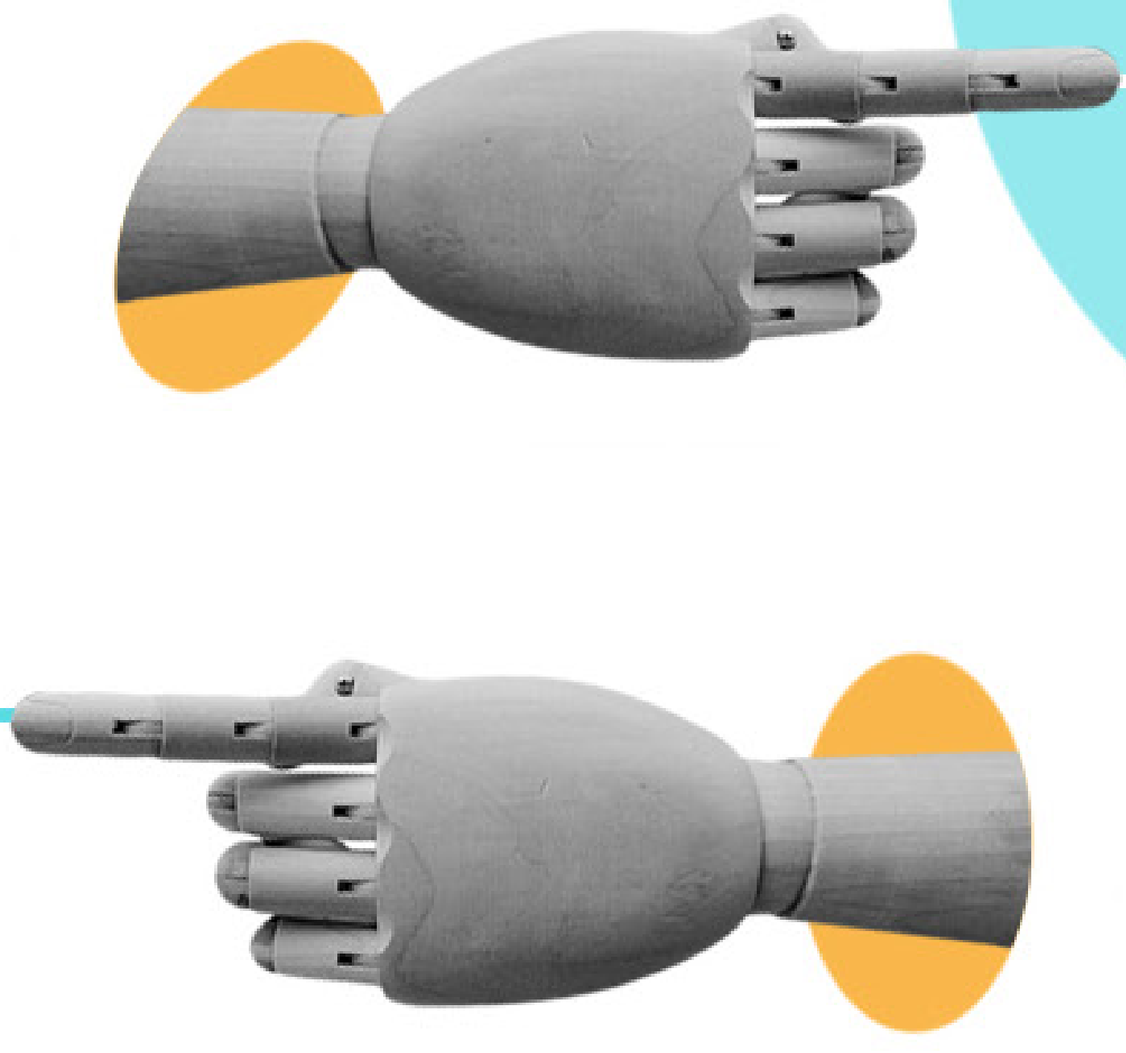

Onde nasceu o DesignOps?

Ao longo da transformação digital, muitos gestores foram percebendo que a corporação investia na ideia, mas faltava alguma virada de chave para os projetos realmente acontecerem. Já existiam células ágeis rodando vários projetos diferentes, scrums e agile coaches coordenando os times e as células, o cliente participando ativamente desse processo todo. Porém, faltava algo para emplacar.

As células ágeis simplesmente não conversavam, não existia uma sinergia e um padrão. Designers e desenvolvedores atuavam em seus próprios squads, de forma totalmente independente e diferente.

O DesignOps nasce da necessidade de escalar de forma estruturada e consistente as atividades de Design. Normalmente, isso ocorre por conta da crescente quantidade de profissionais e projetos acontecendo em paralelo dentro de uma mesma organização.

Nesse sentido, ele vem para mitigar, em todos os campos, a quantidade crescente de burocracia e comunicações indiretas. E os profissionais de User Experience (UX) têm mais necessidade do que a maioria para descobrir como lidar com “mais” eficiência.

Geralmente, a área de design envolvida com UX cresce a um ritmo mais rápido do que o restante da empresa — especialmente naquelas organizações que percebem seu valor e o alto ROI envolvido e começam a adicionar demandas e responsabilidades.

Dessa forma, o DesignOps surge:

- A partir da necessidade de colaboração e alinhamento entre times.
- Para garantir consistência nos processos e nas entregas.
- Com o objetivo de facilitar o trabalho no dia a dia do designer, dando a ele as ferramentas que precisa.

- Fornecer informações para toda a equipe, como resultados de pesquisas, testes com usuários que aconteceram antes dele entrar no time ou na hora de um gestor assumir um projeto.
- Para reforçar, em todos os níveis da organização, a importância e o papel do Design para o sucesso dos negócios (essa é a parte de Comunicação e Cultura).

O que surge com a evolução da maturidade de uma operação de Design

No caminho da evolução da maturidade de uma operação de Design surgem novos papéis e ferramentas de trabalho para a equipe.

- **Líder de Design**
  É um profissional responsável por orientar o time de Design que está espalhado pelas squads. É de responsabilidade dessa pessoa definir, guardar e compartilhar os padrões para todos os designers.

  O Líder de Design não necessariamente cria o Guia de Estilo, mas participa ativamente do processo de sua criação.

- **Guia de Estilos**
  É um repositório de componentes existentes para reuso. O time de Guia de Estilos fica focado na consolidação de padrões.

IMPORTANTE! O Guia de Estilos evolui para Design System. Falamos disso aqui!

O que é DesignOps?

Do inglês Design Operations, o termo DesignOps refere-se à **orquestração e otimização de pessoas e processos a fim de ampliar o valor e o impacto do design em escala**.

O objetivo do DesignOps é **estabelecer processos e medidas que suportem soluções escalonáveis para que os designers possam se concentrar no design e na pesquisa**.

Você deve estar se perguntando se ele serve para a sua realidade e para a sua companhia, certo? Por isso, gostaríamos de ressaltar que **o DesignOps se aplica a qualquer pessoa que utilize processos centrados no usuário e de Design Thinking para resolver problemas**.

O termo “designer” inclui:

- Designers de UX
- Pesquisadores de usuários
- Designers visuais
- Estrategistas de conteúdo
- Designers de serviços
- Designers de comunicação
- Qualquer pessoa que contribua para a experiência do usuário final

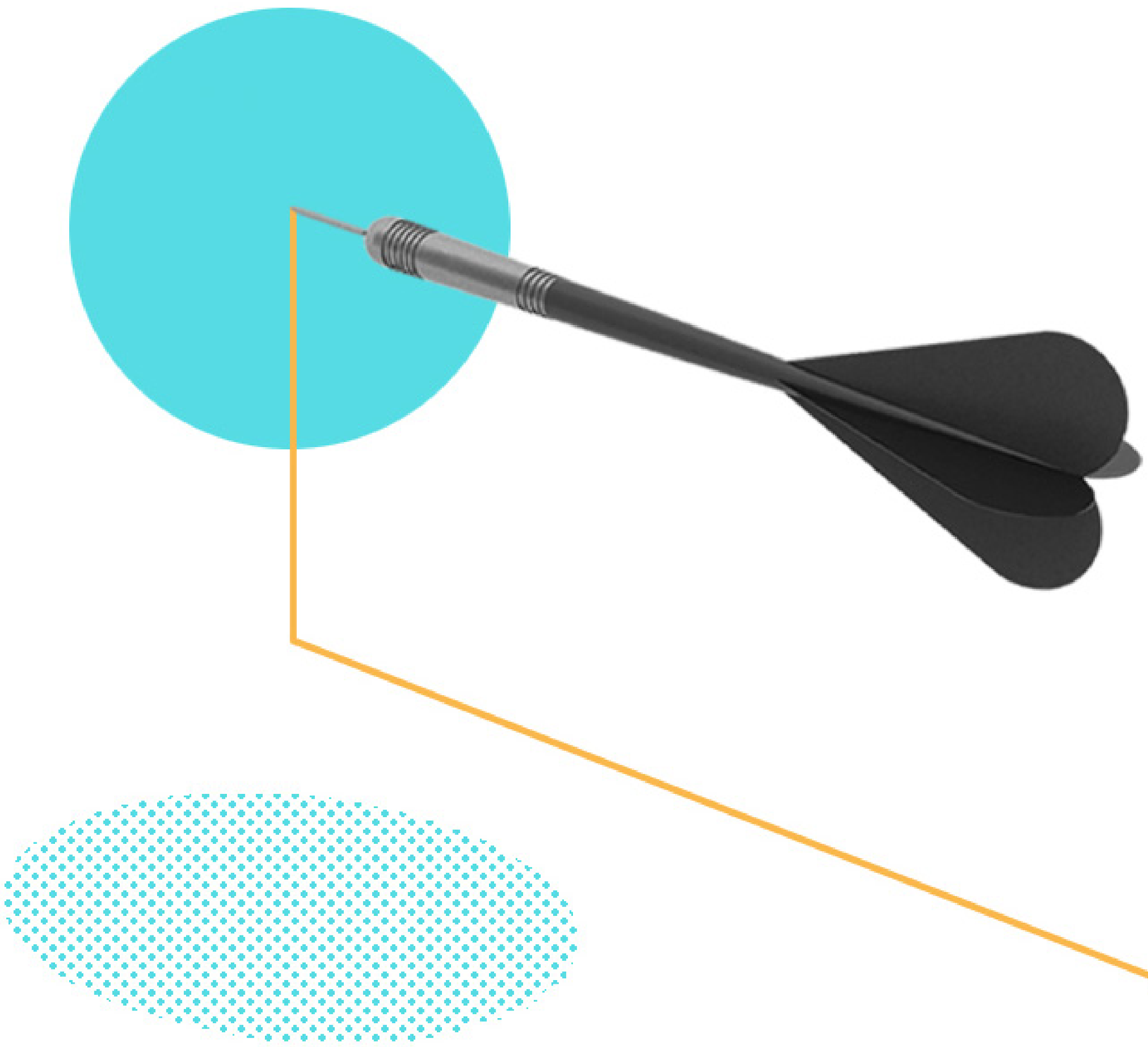

Quais são os pilares do DesignOps?

O DesignOps se concentra em 4 pilares.
Ou seja, são 4 grandes funções que os profissionais focados nessa abordagem têm:

Ferramentas de design

Processo de design

Coordenação da equipe

Cultura de design

Vamos falar sobre cada um deles com mais profundidade!

1. Processo de Design

As equipes de DesignOps têm como objetivo otimizar os fluxos de trabalho. Logo, um departamento que rode de acordo com essa lógica, quando começa a refazer todo o processo, faz o seguinte:

- Identifica as lacunas e fraquezas críticas de um processo existente.
- Cria um processo que otimize o fluxo de trabalho diário dos designers para maximizar o envolvimento e reduzir esforços duplicados.
- Define métricas claras de sucesso e garante que os designers estejam alinhados com elas. É importante lembrar que as métricas são selecionadas de acordo com os objetivos da empresa. O DesignOps introduz uma prática de revisão de design para garantir que as atividades sejam executadas com a mais alta qualidade.
- Unifica a linguagem de design entre plataformas. Isso ajuda os designers a obter consistência em todas as plataformas.
- Impõe uma boa etiqueta nas reuniões. Isso reduz o número de reuniões de forma prática: corta todas que são desnecessárias e torna as que permanecem mais produtivas.
- Estabelece um esquema claro de entrega do projeto e decide quem precisa ver o trabalho e quando.

2. Coordenação da equipe

A função DesignOps também é responsável por se concentrar nos aspectos comerciais do design. Os profissionais focados nessa abordagem estão envolvidos nas seguintes atividades:

→ **Orçamento**
Quanto custa a execução de uma equipe de design e por quê. O objetivo é alcançar a transparência na alocação de recursos.

→ **Recursos humanos**
As equipes de DesignOps são responsáveis por:

- Prever o número de funcionários e quais habilidades serão exigidas para um time
- Fazer o recrutamento
- Medir o esforço de trabalho que será necessário
- Gerenciar os recursos
- Estabelecer padrões de recrutamento

O DesignOps libera designers para que eles possam **se concentrar no trabalho de design**, em vez de detalhes como orçamento e contratação.

3. Ferramentas de design

Os DesignOps determinam quais ferramentas as equipes de design precisam para trabalhar com mais eficiência. Isso ocorre através da padronização das ferramentas e dos sistemas utilizados.
Além disso, caso necessário, também é possível introduzir novas ferramentas (e garantir que os designers as adotem para otimizar o trabalho).

4. Cultura de design

A cultura do design é um elemento-chave que mantém as equipes de design felizes e saudáveis. É por isso que um dos objetivos das equipes de DesignOps é investir na **criação de uma cultura de design e promovê-la dentro de uma empresa**.

O processo de construção de uma cultura de design inclui as seguintes áreas:

Educação

O DesignOps descobre quais habilidades estão faltando em uma equipe de design e como adquiri-las. Além disso, também integra novos membros da equipe.

Retenção

Os DesignOps protegem os recursos do designer da rotatividade, criando um ambiente no qual as pessoas desejam permanecer por períodos mais longos.

Accountability

Fazer o designer ser responsável por definir e medir a qualidade do seu trabalho. Definir métricas de sucesso, acordar definições de “bom” e “pronto”, criar e utilizar princípios de Design de forma objetiva em todo o processo de Design.

Colaboração

Criam uma cultura em que os membros da equipe formem comunidades atuando em vários squads, criando e testando experiências e compartilham o conhecimento generosamente com os outros.

O DesignOps também evangeliza, ajudando todos na organização a entender o valor de um bom design.

Os profissionais de DesignOps atuam como diplomatas que traduzem o idioma do design para outros departamentos:

- **Socializam o processo de design para outras equipes**

  Ampliam o valor do design e aumentam a conscientização, introduzindo o design em diferentes partes da organização.

- **Estabelecem fortes parcerias multifuncionais**

  Dividem os silos de equipe e disciplina e promovem fortes relacionamentos entre as equipes.

O que faz um profissional DesignOps?

Agora que você já entendeu o objetivo e como funciona o DesignOps, deve estar se perguntando como funciona a rotina de um profissional da área na prática, certo?

- Ele trabalha em **estreita colaboração** com a equipe de design à medida que cria produtos e serviços.

- Sua função é **ajudar a definir, documentar e criar processos e métodos** que tornem esse trabalho repetitivo e com passos futuros.

- O profissional de DesignOps pode trabalhar tanto no **nível global do negócio** como também em **projetos específicos** (normalmente essa última é a forma de entrada do DesignOps nas empresas). Tudo depende da estratégia adotada pelos gestores de design e também da maturidade dessa cultura na organização.

- Se você ficou interessado em se tornar um profissional de DesignOps, infelizmente ainda não existem cursos de pós-graduação no Brasil. Mas, calma! Os designers interessados em atuar nessa área devem buscar capacitações profissionais, participar de eventos, buscar conteúdos na web sobre o tema (como este e-book, por exemplo) e trocar conhecimento e experiências com outros profissionais que já estão na área. Aqui, na MJV, temos colaboradores que participam ativamente de projetos com DesignOps.

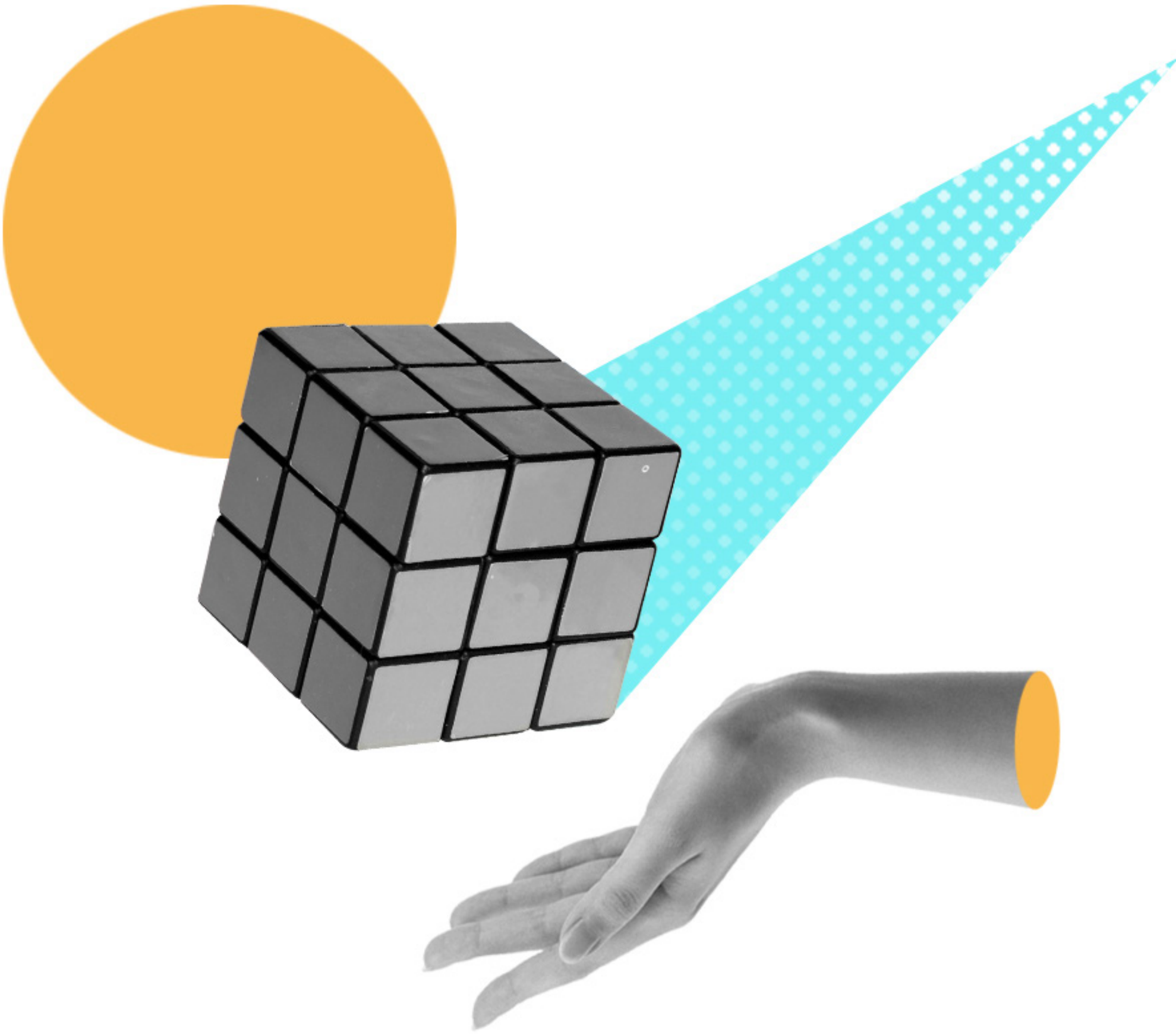

Por que o DesignOps está tão em alta?

As mudanças estão acontecendo na **maneira como os designers trabalham e interagem entre si e com outras equipes**. E esse movimento está mostrando, cada vez mais, a necessidade do DesignOps.

O papel do designer mudou

Podemos dizer que, hoje, os designers recebem a importância que merecem. O processo passou a ser considerado como fundamental dentro do mundo corporativo. De muitas maneiras, os designers venceram a luta para sentar à mesa de decisões. E, cada vez mais, fazem parte de amplas conversas estratégicas e muitas organizações não precisam mais se convencer do valor de uma estratégia de design. Elas entendem.

Por outro lado, esse reconhecimento geralmente significa que os designers precisam gerenciar a carga de trabalho adicional de estar envolvido em um trabalho estratégico juntamente com seus “trabalhos diários”. Em resumo: **os designers geralmente estão ocupados demais para projetar estrategicamente**.

Associe essa realidade ao fato de que os designers estão lidando com contextos mais complexos do que nunca: como muitas organizações adotam modelos de equipe específicos para produtos ou projetos, há uma **crescente falta de conexão** entre os profissionais do design que estão espalhados por diversos times.

Os produtos e experiências que eles projetam continuam a ser mais elaborados e as equipes geralmente estão dispersas por vários locais. Como resultado, os fluxos de trabalho e a tomada de decisões são **cada vez mais distribuídos**.

Design Thinking + DesignOps

Para gerenciar as complexidades de design de forma rápida, é preciso dimensioná-lo aplicando **métodos de Design Thinking** e centrados no usuário para projetar processos.

Isso tudo explica por que o DesignOps vem sendo adotado com frequência em corporações de todos os portes!

Em síntese, ele auxilia na lida com desafios como:

- Equipes de design em constante crescimento e evolução
- Encontrar e contratar pessoas com as habilidades certas
- Criar fluxos de trabalho eficientes
- Melhorar a qualidade e o impacto das saídas dos projetos

DesignOps: um departamento ou uma cultura?

Até aqui, confesse, você se sentiu tentado a visualizar o DesignOps simplesmente como uma área dentro da empresa. Talvez até mesmo um simples apêndice do time de design. Mas ele é muito mais do que isso!

Mindset DesignOps

É fundamental estruturar o que chamamos de ***Mindset DesignOps***. Ele nada mais é do que reconhecer a necessidade e implementar um ecossistema ou um conjunto de processos, métodos e ferramentas padronizados que suportam o design e permitem que ele seja dimensionado com eficiência.

Neste sentido, o DesignOps vem para **provocar uma mudança na cultura de design do negócio**. Metaforicamente, podemos dizer que ele *é a cola que mantém o time de design unido e a ponte que permite a colaboração entre os membros*.

O DesignOps não pode ser uma reflexão tardia em um cenário em que:

- As equipes de design continuam a crescer em tamanho e complexidade
- O trabalho de UX continua a ser solicitado a um ritmo crescente
- Os membros da equipe de design continuam a se dispersar
- A complexidade dos processos de design dispara

Como trabalhamos juntos, como realizamos nossas atividades e como nosso trabalho gera impacto... Tudo isso deve ser orquestrado de forma **intencional e inteligente**. E o **DesignOps é a abordagem ideal** para isso.

É impossível uma única pessoa se concentrar em todos os componentes do DesignOps ao mesmo tempo. É por isso que a dimensão cultural não pode ser perdida.

Antes de iniciar o DesignOps, é importante realizar uma investigação interna (por exemplo, com visitas de escuta e entrevistas com partes interessadas e pesquisas) para avaliar os maiores pontos problemáticos na estratégia de design. Isso vai ajudar tanto a ter uma panorâmica da situação atual, como a sensibilizar a todos da importância de uma mudança de mentalidade.

Conclusão

Como você viu, o DesignOps:

- → Operacionaliza o design
- → Estabelece um processo altamente eficiente que gere resultados de qualidade
- → Cria benefícios para todas as pessoas envolvidas na área, não somente para os designers

É importante lembrar que o DesignOps não é apenas para grandes empresas. Ele funciona para todas as empresas que:

- → Entendem a importância de focar em um design cada vez mais centrado no usuário
- → Querem um setor de design estratégico e eficiente
- → Sabem a importância desses pontos e desejam investir nisso com urgência

Você pode estar se perguntando se toda empresa precisa necessariamente de uma equipe e DesignOps para ter uma estratégia de sucesso. E nós podemos afirmar que certos problemas sistemáticos seriam mais facilmente resolvidos com uma equipe ou pelo menos uma pessoa especializada.

Ficou curioso sobre como identificar essa necessidade na sua corporação? Vamos te dar uma lista de sinais que levantam uma bandeira vermelha.

- → Estrutura fragmentada da equipe de design — nem todos os membros da equipe estão alinhados com o mesmo objetivo geral.
- → Os designers constantemente enfrentam problemas para coordenar e comunicar seu trabalho.
- → Falta de padrões de recrutamento e planos de contratação para designers — nenhuma integração clara e educação contínua para os membros da equipe de design.
- → Fraca cultura de design — baixo nível de entendimento do valor do design dentro da empresa.

Se você identificou um ou mais itens da sua empresa nessa pequena lista, peça ajuda! Um de nossos especialistas pode te ajudar a entender melhor como resolver esses problemas e desenhar uma solução personalizada para você.

Sobre a MJV:

people transforming business

Durante mais de 20 anos, a **MJV Technology & Innovation** tem ajudado a influenciar a inovação e resolver os desafios de negócios com algumas das maiores empresas do mundo. Com escritórios na Europa, nos Estados Unidos e na América Latina, a consultoria conta com uma equipe multidisciplinar, composta por mais de 700 profissionais divididos entre designers, engenheiros, antropólogos, cientistas de dados, desenvolvedores, empreendedores e muito mais. Acreditamos no trabalho colaborativo e aplicamos o Design Thinking e a Metodologia Ágil como um guia para todos os projetos que desenvolvemos.

Mauricio Vianna
CEO, PhD
mvianna@mjvinnovation.com

Ysmar Vianna
Chairman, PhD
yvianna@mjvinnovation.com

A **MJV** é composta por quatro pilares, estruturados em completa sinergia:

Inovação em Negócios:

Desenvolvimento e implementação de soluções inovadoras para reduzir custos, aumentar lucros e gerar novos modelos de negócios.

Consultoria em Tecnologia:

Desenvolvimento e implementação de serviços personalizados de Business Intelligence (BI), TI e Internet das Coisas (Internet of Things).

Estratégia Digital:

Desenvolvimento e implementação de estratégia corporativa e experiência do usuário de forma que o “ser digital” e o “pensar digital” se tornem intrínsecos ao modelo de negócio.

Outsourcing de Perfis Profissionais:

Alocação de profissionais de UX, UI, Marketing e TI contando com o apoio total da MJV no que diz respeito ao trabalho realizado e controle de qualidade.

AMÉRICA DO NORTE:

Estados Unidos

Atlanta
atl@mjvinnovation.com

AMÉRICA DO SUL:

Brasil

Rio de Janeiro
rio@mjvinnovation.com

São Paulo
spo@mjvinnovation.com

SP Alphaville
alp@mjvinnovation.com

Curitiba
cwb@mjvinnovation.com

Colômbia

Bogotá
bgt@mjvinnovation.com

EUROPA:

Reino Unido

Londres
ldn@mjvinnovation.com

Portugal

Lisboa
lis@mjvinnovation.com

Itália

Roma
rom@mjvinnovation.com

França

Paris
par@mjvinnovation.com

MJV

people
transforming
business